

2026 | 6

KIMINO  
RICE  
TERRACE  
NEWS LETTER

第28号

# 中田の棚田だより

Contents

- ・田植えイベント
- ・田植え体験(海南高校野球部)
- ・竜王水の清掃
- ・読売テレビ取材
- ・棚サポさん募集



## 田植えイベント大盛況

5月31日に開催された田植えイベント（棚田サポーターズ限定）には、73名の参加者に来て頂きました。当日は、田植えを楽しんだ後には、炊き立ての棚田米とスープカレーを食べて頂きました。

※6月7日の田植えイベント（一般参加者向け）は残念ながら雨天の為、中止となりました。

## 5/31 田植えイベント開催

当日は、棚サポさんやご家族の皆さま、そして今年はオークワの皆さまにもご協力いただきながら、楽しく田植えを行いました。作業は予想以上に早く終わり、継続してきたことで皆さまの手際の良さも感じられました。作業後は、ご協賛いただいたスープカレーと炊き立てご飯を美味しく頂きました。



## 田植え体験【海南高校野球部】

5月30日、海南高等学校野球部の皆さんが田植え体験に来てくれました。毎年棚田を支えてくれる頼もしいみなさん。爽やかな挨拶と全力の姿が、棚田に元気を運んでくれました。



## 竜王水の清掃

5月1日、中田の棚田を潤す水路

「竜王水」の清掃を行いました。

落ち葉や木々で塞がれていた水路もきれいになり、水の流れが戻りました。伺では、今年も無事にお米づくりができることへの感謝をお伝えしました。



読売テレビ「ten.」で

中田の棚田が紹介されました！

6月5日放送の読売テレビ「ten.」で、

中田の棚田が紹介されました。昨年の稲刈りから今年の田植えまでを取材していただき、その様子が放送されました。これからも美しい棚田を未来へつなげていけるよう、活動を続けてまいります。



## 棚田サポーターズ募集

「中田の棚田」では、草刈り・除草などの農作業をお手伝いいただける棚田サポーターさんを募集しています。美しい棚田を守り、次の世代へつないでいくため、皆さまのお力をお貸しください。

8月30日（日）には、地域協働作業日として草刈を行う予定となっております。ご参加、お待ちしております。



## 最近のできごと

- 5/1 竜王水の清掃
- 5/30 田植え（海南高校）
- 5/31 田植えイベント
- 6/5 読売テレビ「ten.」で放送される
- 6/9 田植え（小川小学校）予定
- 8/30 地域協働作業日（予定）

## 情報発信中

**公式 HP** 棚田に関する情報の全てを掲載しています。活動参加のお申込みはこちらから!!

**Instagram** 日々の活動の様子やイベントの開催報告など棚田の出来事を発信しています。興味のある方はフォローをお願いします。

**Youtube** 棚田ラジヤやPR動画などを公開中。中田の棚田に関する動画を定期的にアップしています。



棚田の情報はQRコードから!!

小川地域棚田振興協議会

中田の棚田再生プロジェクト

mail kiminoriceterrace@gmail.com

TEL 073-488-2090(地域おこし協力隊事務所)



## 夏に向けて

# 浜のうたせへお出かけ

5月、国吉サロンの会員の皆さんと一緒に買い物サロンの日に合わせて外出を楽しみました。

この日は有田市にある「浜のうたせ」を訪れ、心地よい海風を感じながらゆったりとした時間を過ごしました。海辺での昼食は特に思い出深いひとときとなり、参加者たちは景色を楽しみながら食事を味わいました。

昼食後はスーパーマーケットで買い物を楽しみ、それぞれ必要な品物をゆっくりと選びました。最後はお菓子を囲みながら談笑し、和やかな雰囲気の中で交流を深めました。



5月  
15日



久しぶりにバスで出かけたことで、懐かしい思い出がよみがえったという声も聞かれ、参加者にとって楽しく充実した一日となりました。

## 消防団13分団詰所が新しい場所へ移転

国吉地区の13分団消防団詰所が、紀美野町松ヶ峰52の新たな場所へ移転し、消防団員が協力して移転作業を行いました。

当日は、消防備品を新しい詰所へ運び込み、旧詰所の清掃や整理整頓も実施しました。また、消防活動に必要な器材の点検・整理を行い、今後の活動に備えました。団員たちの協力により作業は順調に進み、新たな拠点での活動準備が整いました。



# 国吉でホタル観賞 幻想的な光景に感動

今月、国吉でホタル観賞を楽しみました。夜になると、たくさんのホタルが辺りを舞い、その光景はまるでイルミネーションのようでした。これほど多くのホタルを一度に見たのは初めてで、その幻想的な美しさに心を奪われました。



ホタルの光を写真に収めようとしたのですが、その魅力をカメラで十分に表現することは難しく、実際に目で見る美しさには及びませんでした。

## 次のイベント!

### 英語DE工作!

7月4日(土)

### ALTの先生と一緒に、夏のクラフトを楽しもう



国吉集会所にて、ALTの先生方と一緒に提灯づくりワークショップを開催します。

提灯作りを楽しみながら英語の単語に親しみ、工作と英語学習の両方を体験できる内容となっています。完成したランタンは国吉盆踊りで展示する予定です。

また、参加費はすべて国吉盆踊りの運営支援のために寄付されます。参加者の皆さんには、盆踊り当日にご来場いただき、自分で作った提灯をご覧いただければと思います。

皆さまのご参加をお待ちしております。

## 国吉盆踊り練習会のお知らせ

国吉盆踊りの開催まで残り1か月半となりました。昨年は多くの方々のご協力により盛況のうちに開催することができ、今年もさらににぎやかで楽しいお祭りとなるよう準備を進めています。

盆踊りに向けて、下記の日程で踊りの練習会を開催します。踊りに自信のない方や初めての方も大歓迎です。

日付	時間	内容
7月11日 (土)	10:00-11:30	踊り練習
7月25日 (土)	10.00-11:30	踊り練習
8月15日 (土)	10:00-11:30	踊り練習
8月22日 (土)	16:00-20:00	国吉盆踊り祭り

練習会では飲み物やお菓子も用意していますので、お気軽にご参加ください。皆さまのご参加をお待ちしております。

国吉盆踊り祭り  
8月22日(土)

16:00-20:00

住所 : 慶風高校付近グラウンド

お問い合わせ・ご意見はこちらまで!

✉ knots.wakayama@gmail.com (合同会社Knots Community) preethiservani.kimino@gmail.com (プリティ)

📍 紀美野町田112番 【Shared Residence Flag】

☎ お問い合わせ 070-9185-0621 (プリティ) 090-6553-6640 (片桐)

第二回

# 国吉盆踊り祭り

世代を超えてつながる夏祭り

昨年復活した国吉盆踊りを今年も開催します！  
ぜひお気軽にお越しください

- \* 盆踊り
- \* 手作り提灯飾り展示ブース
- \* キッチンカー
- \* 子ども向けゲームコーナー

08.22(土)  
16:00-20:00

住所：慶風高校付近グラウンド  
和歌山県海草郡紀美野町田 64

# 和歌山県警察採用に関するお知らせ

広報  
**神野**

海南警察署  
神野市場駐在所  
7月号

## 受験資格

試験名	受験資格
警察官A 男性 女性	平成6年4月2日以降に生まれた人で、大学(短期大学を除く。)を卒業した人又は令和9年3月末日までに卒業見込みの人
警察官B 男性 女性	平成6年4月2日から平成21年4月1日までに生まれた人で、上記「警察官A」の受験資格に該当しない人
サイバー犯罪 捜査官	平成3年4月2日から平成17年4月1日までに生まれた人で独立行政法人情報処理推進機構が実施する国家試験のうち、別記1のいずれかの試験又はこれらに相当する試験に合格した者
県職員Ⅲ種 警察事務	平成14年4月2日から平成21年4月1日までに生まれた人(大学(短期大学を除く。))における在学期間が2年を超える人を除く。

## 試験日程

試験名	試験案内の配布日	受付期間	試験日程			
			第1次試験 試験日	第2次 試験日	第3次 試験日	
第2回 警察官A 男性 女性	6/12(金) 予定	7/1(水)~ 8/14(金)	9/19(土)	和歌山市 田辺市 新宮市	10月中旬	11月中旬
警察官B 男性 女性						
サイバー犯罪 捜査官	7/10(金) 予定	7/21(火)~ 8/21(金)	9/27(日)	和歌山市 田辺市 新宮市	10月下旬	
県職員Ⅲ種 警察事務						

## ※別記1

・ITストラテジスト ・システムアーキテクト ・プロジェクトマネージャ ・ネットワークスペシャリスト  
・データベーススペシャリスト ・エンベデッドシステムスペシャリスト ・ITサービスマネージャ  
・システム監査技術者 ・情報処理安全確保支援士 ・応用情報技術者

※その他採用試験の詳細は、和歌山県警察本部HP等を御覧ください。

**SNS等による採用情報の発信について**  
採用情報や説明会情報は和歌山県警察ホームページに掲載します。  
また、和歌山県警察採用係公式 SNS (X、Instagram) から採用情報を発信します。

## わかやま夏の交通安全運動

期間：令和8年7月11日(土)～20日(月)  
近畿交通安全デー：7月15日(水)

- 自転車利用時のヘルメット着用と交通ルール遵守の徹底
- 高齢者の交通事故防止
- 歩行者優先意識の徹底とサイン+サンクス運動の推進
- 飲酒運転の根絶
- 改正道路交通法施行令施行

令和8年9月1日から、生活道路における自動車の法定速度が時速60キロメートルから時速30キロメートルに引き下げとなります。  
身近な道路の最高速度が引き下げとなりますので、より一層安全運転を心掛けましょう。



## 夏期における水難・山岳事故の防止

～海・川・池でのレジャーを安全に楽しむために～

- ・事前に気象状況を確認し、悪天候時は無理をしない。
- ・飲酒時や体調不良時には海や川に近づかない。
- ・ライフジャケットを着用する。
- ・すべりやすい足場に注意する。
- ・子どもから目を離さない。



～安全で快適な登山を楽しむために～

- ・自分の体力を過信しない。
- ・無理のない計画を立てる。
- ・必要な装備や食料等を確実に携行する。
- ・事前に気象状況を確認し、悪天候時は無理をしない。
- ・山岳を管轄する都道府県警察に「登山届」を提出する。



## ☆駐在所ニュース☆

5月中の神野市場駐在所管内  
事件・事故発生状況  
交通事故発生状況

- ・人身事故 0件
- ・物損事故 3件

※交通事故の件数は変動する可能性があります。

事件発生状況

0件



## 鹿と接触の交通事故にご注意!

紀美野町内で、早朝及び夕方から夜間帯にかけて、鹿と接触の交通事故が発生しています。

この時間帯は鹿の活動が活発になり、夜間帯は視界も悪くなるため事故が増加しています。

- ・山間部や森林近くには鹿がいる可能性があるため、警戒して走行し、特に道路脇には注意しましょう。
- ・対向車がない場合はハイビームを活用し、視界を確保しましょう。
- ・1頭発見したら複数いる可能性があるため注意しましょう。

# 和歌山県警察採用に関するお知らせ

広報

# 毛原宮

海南警察署  
毛原宮駐在所

7月号

受験資格

試験名	受験資格
警察官A 男性 女性	平成6年4月2日以降に生まれた人で、大学(短期大学を除く。)を卒業した人又は令和9年3月末日までに卒業見込みの人
警察官B 男性 女性	平成6年4月2日から平成21年4月1日までに生まれた人で、上記「警察官A」の受験資格に該当しない人
サイバー犯罪 捜査官	平成3年4月2日から平成17年4月1日までに生まれた人で独立行政法人情報処理推進機構が実施する国家試験のうち、別記1のいずれかの試験又はこれらに相当する試験に合格した者
県職員Ⅲ種 警察事務	平成14年4月2日から平成21年4月1日までに生まれた人(大学(短期大学を除く。))における在学期間が2年を超える人を除く。

試験日程

試験名	試験案内の配布日	受付期間	試験日程		
			第1次試験 試験日	第2次 試験日	第3次 試験日
第2回 警察官A 男性 女性	6/12(金) 予定	7/1(水)~ 8/14(金)	9/19(土)	和歌山市 田辺市 新宮市	10月中旬 11月中旬
警察官B 男性 女性					
サイバー犯罪 捜査官	7/10(金) 予定	7/21(水)~ 8/21(金)	9/27(日)	和歌山市 田辺市 新宮市	10月下旬
県職員Ⅲ種 警察事務					

※別記1

・ITストラテジスト ・システムアーキテクト ・プロジェクトマネージャ ・ネットワークスペシャリスト  
・データベーススペシャリスト ・エンベデッドシステムスペシャリスト ・ITサービスマネージャ  
・システム監査技術者 ・情報処理安全確保支援士 ・応用情報技術者

※その他採用試験の詳細は、和歌山県警察本部HP等を御覧ください。

**SNS等による採用情報の発信について**  
採用情報や説明会情報は和歌山県警察ホームページに掲載します。  
また、和歌山県警察採用係公式 SNS (X、Instagram) から採用情報を発信します。

## わかやま夏の交通安全運動

期間：令和8年7月11日(土)～20日(月)  
近畿交通安全デー：7月15日(水)

- 自転車利用時のヘルメット着用と交通ルール遵守の徹底
- 高齢者の交通事故防止
- 歩行者優先意識の徹底とサイン+サンクス運動の推進
- 飲酒運転の根絶
- 改正道路交通法施行令施行

令和8年9月1日から、生活道路における自動車の法定速度が時速60キロメートルから時速30キロメートルに引き下げとなります。  
身近な道路の最高速度が引き下げとなりますので、より一層安全運転を心掛けましょう。



## 夏期における水難・山岳事故の防止

～海・川・池でのレジャーを安全に楽しむために～

- ・事前に気象状況を確認し、悪天候時は無理をしない。
- ・飲酒時や体調不良時には海や川に近づかない。
- ・ライフジャケットを着用する。
- ・すべりやすい足場に注意する。
- ・こどもから目を離さない。



～安全で快適な登山を楽しむために～

- ・自分の体力を過信しない。
- ・無理のない計画を立てる。
- ・必要な装備や食料等を確実に携行する。
- ・事前に気象状況を確認し、悪天候時は無理をしない。
- ・山岳を管轄する都道府県警察に「登山届」を提出する。



### ☆駐在所ニュース☆

5月中の毛原宮駐在所管内  
事件・事故発生状況  
交通事故発生状況

- ・人身事故 0件
- ・物損事故 2件

※交通事故の件数は変動する可能性があります。

事件発生状況

0件



## 交通事故に注意!!

5月中、毛原宮駐在所管内で2件の交通事故が発生しました。  
いずれも不注意による車単独の物損事故でした。車を運転する際は、運転に集中して安全確認を徹底しましょう。

また、管内は山が多く、鹿や猪などに遭遇することが多々あります。山道等を走行する際は、飛び出てきた動物と接触事故を起こさないようスピードの出し過ぎに注意してください。

# 和歌山県警察採用に関するお知らせ

広報  
**真国宮**

海南警察署  
真国宮駐在所

7月号

試験名		受験資格
警察官A	男性	平成6年4月2日以降に生まれた人で、大学(短期大学を除く。)を卒業した人又は令和9年3月末日までに卒業見込みの人
	女性	
警察官B	男性	平成6年4月2日から平成21年4月1日までに生まれた人で、上記「警察官A」の受験資格に該当しない人
	女性	
サイバー犯罪捜査官		平成3年4月2日から平成17年4月1日までに生まれた人で独立行政法人情報処理推進機構が実施する国家試験のうち、別記1のいずれかの試験又はこれらに相当する試験に合格した者
県職員Ⅲ種警察事務		平成14年4月2日から平成21年4月1日までに生まれた人(大学(短期大学を除く。))における在学期間が2年を超える人を除く。

## 試験日程

試験名	試験案内の配付日	受付期間	試験日程				
			第1次試験 試験日	試験地	第2次 試験日	第3次 試験日	
第2回 警察官A	男性 女性	6/12(金) 予定	7/1(水)~ 8/14(金)	9/19(土)	和歌山市 田辺市 新宮市	10月中旬	11月中旬
警察官B	男性 女性						
サイバー犯罪捜査官							
県職員Ⅲ種警察事務		7/10(金) 予定	7/21(火)~ 8/21(金)	9/27(日)	和歌山市 田辺市 新宮市	10月下旬	

## ※別記1

・ITストラテジスト ・システムアーキテクト ・プロジェクトマネージャ ・ネットワークスペシャリスト  
・データベーススペシャリスト ・エンベデッドシステムスペシャリスト ・ITサービスマネージャ  
・システム監査技術者 ・情報処理安全確保支援士 ・応用情報技術者

※その他採用試験の詳細は、和歌山県警察本部HP等を御覧ください。

**SNS等による採用情報の発信について**  
採用情報や説明会情報は和歌山県警察ホームページに掲載します。  
また、和歌山県警察採用係公式 SNS (X、Instagram) からも採用情報を発信します。

## わかやま夏の交通安全運動

期間：令和8年7月11日(土)～20日(月)  
近畿交通安全デー：7月15日(水)

- 自転車利用時のヘルメット着用と交通ルール遵守の徹底
- 高齢者の交通事故防止
- 歩行者優先意識の徹底とサイン+サンクス運動の推進
- 飲酒運転の根絶
- 改正道路交通法施行令施行

令和8年9月1日から、生活道路における自動車の法定速度が時速60キロメートルから時速30キロメートルに引き下げとなります。  
身近な道路の最高速度が引き下げとなりますので、より一層安全運転を心掛けましょう。



## 夏期における水難・山岳事故の防止

～海・川・池でのレジャーを安全に楽しむために～

- ・事前に気象状況を確認し、悪天候時は無理をしない。
- ・飲酒時や体調不良時には海や川に近づかない。
- ・ライフジャケットを着用する。
- ・すべりやすい足場に注意する。
- ・こどもから目を離さない。



～安全で快適な登山を楽しむために～

- ・自分の体力を過信しない。
- ・無理のない計画を立てる。
- ・必要な装備や食料等を確実に携行する。
- ・事前に気象状況を確認し、悪天候時は無理をしない。
- ・山岳を管轄する都道府県警察に「登山届」を提出する。



## ☆交番ニュース☆

5月中の真国宮駐在所管内  
事件・事故発生状況  
交通事故発生状況

- ・人身事故 0件
- ・物損事故 2件



※交通事故の件数は変動する可能性があります。

事件発生状況

0件

## 空き巣被害に注意してください!!

新聞でもご存じの通り、栃木県で発生した強盗殺人事件は、都会で発生した事件ではありません。

高速道路が延伸し、携帯電話の普及で情報網も発達し、このような犯罪は「都会で発生するもの」だけではなくなっているのです。

犯罪者は、いつ、犯行の下見に訪れているかわかりません。皆さん、外出する際は、必ず鍵を掛けましょう。

また、気温が上昇し、網戸にして過ごす機会も増えていますが、就寝する際には窓の閉め忘れ、鍵のかけ忘れに十分注意しましょう!!

# 栗コーダーカルテット ファミリーコンサート

NHK Eテレ

ピタゴラ  
スイッチ

でおなじみ!

栗原正己

関島岳郎

川口義之

プログラム (予定)

- ♪ 小組曲「ピタゴラスイッチ」
- ♪ マヨネーズ第二番
- ♪ ダースベイダーのテーマ (帝国のマーチ)
- ♪ ふるさと (合奏しよう♪)

サポートゲスト  
安宅浩司



ソプラノリコーダーがおうちにある人は持ってきてね♪  
栗コーダーカルテットと  
合奏しよう!

2026

8/30日

開演 14:00

開場 13:15

紀美野町文化センター  
みさとホール

〒640-1243

和歌山県海草郡紀美野町神野市場217番地



未就学児入場可

全席指定 (税込)

販売開始 6月17日(水)

一般 3,000円

18歳以下 1,500円

当日年齢がわかる物をお持ちください

※ 当日券は一律500円アップ  
※ 3歳以下/ひざ上鑑賞無料

チケット販売/お問い合わせ

文化センター ☎ 073-495-9055 月・火を除く 9:30~17:00

中央公民館 ☎ 073-489-2877 火・祝を除く 9:30~17:00

主催：紀美野町 紀美野町教育委員会



# 栗コーダーカルテット

◆ profile ◆

Eテレ「ピタゴラスイッチ」  
 通称「やる気のないダースペイダーのテーマ」などでもお馴染みの  
 インストゥルメンタル・バンド。  
 映画、テレビ、舞台、CMへの楽曲提供を含め、参加CD多数。  
 0歳からシルバー世代までが集うファミリーコンサートやロックフェス、  
 クラシックイベントなど多方面に出演。

♪ 今回はワールドスタンダード他で活躍するギタリストの安宅浩司を迎えた4人が紀美野町に！！

## チケット販売について

- 全席指定となりますので、ご希望席を下記の窓口でお選びください。
- 販売は、各販売所の先着順となり、予約や取り置きはできません。 ●購入後の払い戻しや座席変更はできません。

販売所	電話番号	販売時間	休館日	販売方法
文化センター	073-495-9055	9:30~17:00	月・火	各事務所窓口で販売します。
中央公民館	073-489-2877	9:30~17:00	火・祝	※チケット代金支払い方法につきましては現金のみとさせていただきます。

【現金書留によるチケット購入が可能です】 遠方などの理由により窓口での購入が困難な方にご利用いただけます。  
 まずは電話にてお問合せください ▶ Tel:073-495-9055

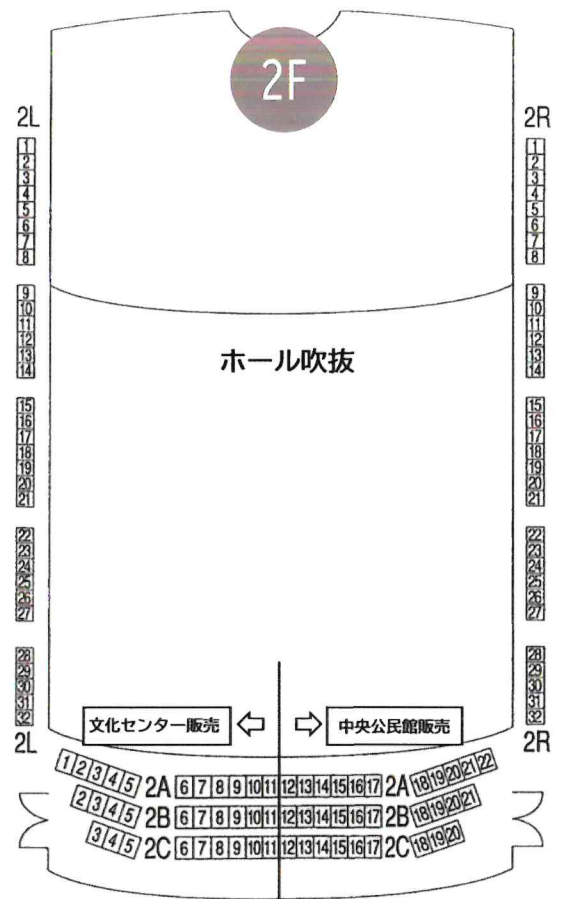
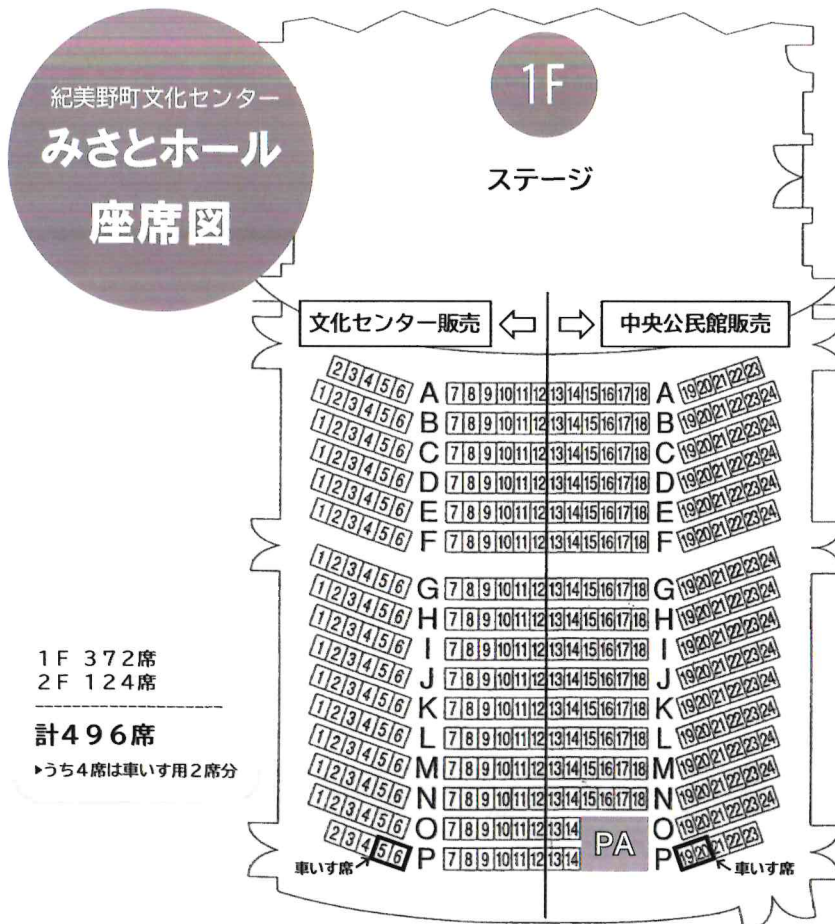

# 飼い主のいない猫に対する無責任なエサやりは、 かわいそうな猫を増やします！



野良猫にエサを与える前に・・・

お腹を空かせた野良猫がいたら、エサを与えたいという気持ちは否定できるものではありません。

## しかし、ちょっと待ってください！

猫のことを本当に大切にしたいと思うのであれば、猫にエサを与える前に、一度考えていただきたいことがあります。それは、「あなたが野良猫にエサを与える行為」が猫自身や周りの人々に様々な影響を与えるということです。

『猫の飼い主さんへ』	『飼い主のいない猫にエサをあげている方へ』
<p>①室内で飼育しましょう。</p> <p>②迷子札またはマイクロチップを付けましょう。</p> <p>③繁殖の見込がない場合は、不妊・去勢手術を受けさせましょう。</p> <p>④飼育を始めたなら絶対に捨てないでください。</p>	<p>①エサを与える場合、近隣の方に理解を得ていますか？</p> <p>②食べ残しはきちんと片付けていますか？</p> <p>③フンや尿の始末をきちんとしていますか？</p> <p>④増えないよう不妊・去勢手術をしていますか？</p> <p>⑤ちゃんと「責任」を持っていますか</p>
<p>『野良猫対策に「地域猫」という考え方』</p> <p>地域猫とは、野良猫と違い特定の飼い主はいないものの、猫が住みついている地域の住民皆さまの協力によって以下のとおり、お世話・管理されている猫のことです。</p> <ul style="list-style-type: none"> <li>・エサや水はやる場所を決めてする。</li> <li>・フンや尿の処理を地域住民が行う。</li> <li>・猫に関する苦情を地域住民で解決する。</li> <li>・不幸な猫を増やさないため、不妊・去勢手術を行う。</li> </ul> <p>管理されている猫は、耳に目印(さくらカット)がある。</p>	<p>『保護猫活動をしている方へお願い』</p> <p>個人またはグループ等で保護猫活動されている方は、下記問い合わせ先まで情報を教えてください！</p> <div data-bbox="1300 1736 1476 1870" style="text-align: right;"> </div> <p>【問合せ】 紀美野町役場保健福祉課 TEL 073-489-9960</p>

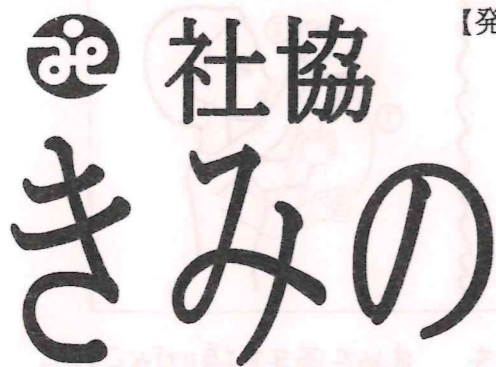

【発行】

社会福祉法人 紀美野町社会福祉協議会  
 ●本所 紀美野町総合福祉センター内  
 TEL 489-9962 FAX 489-2255  
 E-mail kimino-shakyo@kimino.shakyo-w.jp  
 HP http://kimino.shakyo-w.jp/  
 ボランティアセンター  
 TEL 489-9962  
 ●支所 紀美野町美里支所内  
 TEL 495-3171

### 令和7年度決算報告

令和7年度の決算概要は、次のとおりです。

収 入		支 出	
会費収入	236,500	人件費支出	102,391,648
寄附金収入	413,742	事業費支出	11,930,999
経常経費補助金収入	24,542,013	事務費支出	6,351,541
受託金収入	4,361,537	貸付事業支出	140,000
貸付事業収入	123,000	助成金支出	100,000
事業収入	1,466,800	負担金支出	321,200
介護保険事業収入	44,513,710	積立資産支出	865,910
障害福祉サービス等事業収入	3,936,430	その他の活動による支出	2,263,200
受取利息配当金収入	70,369	当期末支払資金残高	24,013,446
その他の収入	14,294,090		
積立資産取崩収入	19,290,900		
その他の活動による収入	14,644,450		
前期末支払資金残高	20,484,403		
計	148,377,944	計	148,377,944

### 介護者の集いにご参加下さい。

在宅で、寝たきりの方・認知症の方を介護している方を対象に介護者の集いを開催します。介護者同士の親睦を深め、日頃の介護の悩みなどを話し合ってみませんか。7月は以下のとおり開催予定です。送迎をご希望の方は、ご連絡をお願いいたします。

- 【日時】 令和8年7月15日(水) 午後1時30分から3時まで
- 【場所】 紀美野町総合福祉センター 1階 第2相談室
- 【連絡先】 紀美野町社会福祉協議会 【489-9962】

### 非常勤ホームヘルパー募集について

- ◇募集内容 非常勤ホームヘルパー若干名
- ◇必要資格 1) 普通免許を持ち車の運転ができる方  
2) ホームヘルパー2級以上または、介護福祉士の資格を有する方  
3) ホームヘルパーとして職務の遂行に必要な一般知識及び適応性のある方
- ◇仕事内容 利用者宅を訪問し、生活介助、身体介護を行います。
- ◇給与 時給1,200円～1,700円、その他処遇改善手当、移動手当支給有り
- ◇必要書類 履歴書・資格証明書(写)
- ◇受付期間 随時(ただし、土・日・祝日を除く午前9時～午後5時の間に必要書類をご持参ください。郵送不可となっておりますので、ご了承ください。)  
※必要書類等、詳しくは紀美野町社会福祉協議会までご連絡ください。

【連絡先】TEL 489-9962

### 社協会員にご入会いただきました。

- 賛助会員 ・下佐々 匿名(5口) ・下佐々 匿名 ・下佐々 匿名 ・樋下 匿名
- 特別会員 ・下佐々 匿名(5口) ・神野市場 匿名

ありがとうございました!

### ☆食事サービスに材料をいただきました

- \* 大根 \* ほうれん草 \* えんどう豆 \* さやいんげん豆 \* じゃがいも
- \* 玉ねぎ \* いんげん豆 \* なすび \* 人参

ありがとうございました!

### 7月の社協関係行事予定

日	曜日	行 事 名	備 考
1	水	おいし弁当(食事サービス)	総合福祉センター 調理室 12時30分～
7	火	まごころ弁当(食事サービス)	高齢者創作館・国吉多目的集会所 13時～
15	水	介護者の集い	総合福祉センター 1階第2相談室 13時30分～
16	木	おいし弁当(食事サービス)	総合福祉センター 調理室 12時30分～
21	火	まごころ弁当(食事サービス)	高齢者創作館・国吉多目的集会所 13時～
28	火	話し相手ボランティア「さわやか」	定例会 13時30分～
30	木	声のグループ「かじか」録音	総合福祉センター 録音室 9時～

# きみの はとふる・たいむ

## 災害時に備えた食品ストックガイド 農林水産省

### 家庭備蓄の例▶1週間分・大人2人の場合

#### 必需品

- 水 2L×6本×4箱 (飲料水、調理用水)
- カセットコンロ
- カセットボンベ×12本  
(製造後約7年を  
目安に使い切る)

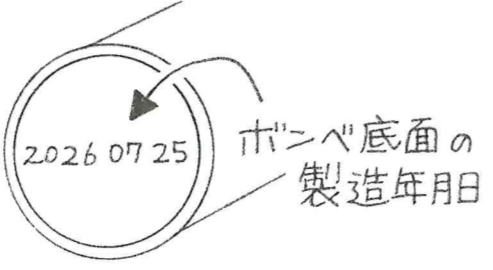

#### 主食 (炭水化物)

- 米 2kg×2袋
- カップめん類×6コ
- 乾めん (うどん、そば、そうめん、パスタ)
- そうめん 300g 2袋
- パスタ 600g 2袋
- パックごはん×6コ
- シリアル等

#### 主菜 (たんぱく質)

- レトルト食品
- 缶詰 (肉・魚)
- 牛丼、カレー等 18コ
- お好みもの 18缶
- パスタソース等 6コ

#### 副菜 その他

- 日持ちする野菜
- 缶詰 (野菜)
- 旨調味料
- 梅干し、のり、わかめ等
- インスタントみそ汁、スープ
- 野菜ジュース、好きな飲み物
- お菓子も大事!

#### 手話



丸めた両手を口の両脇に置き、左右へ動かす

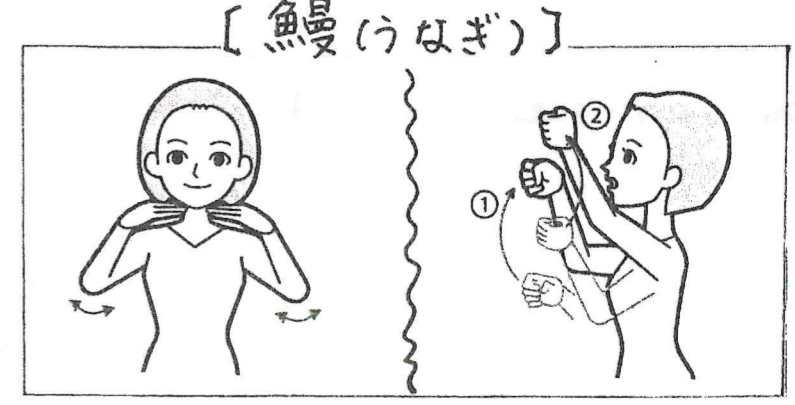

両手の4指を曲げた指先を顎の左右につけて肘を上下させる  
丸めた両手を握りながら交互に上げていく

#### ローリングストックのすすめ

### 備蓄している【カンパン】

賞味期限は  
だいじょうぶですか!?

そのまま食べてもいいけれど  
カンパンをおいしく  
使い切ろう!

★ スープに入れて  
ボリュームアップ!  
フイルン風

★ 煮物やお鍋に  
加えて!  
お麩風  
すいとん風

★ ミルクと卵に  
冷蔵庫で一晩ひたし  
フライパンで焼くと!  
フレンチ  
トースト風

★ あずき缶に  
同量の水と塩少々  
カンパンを加えて  
お鍋で20分煮ると!  
せんざい風

★ 油で揚げて砂糖と  
きなこをまぶすと!  
ドーナツ風

★ 袋に入れてたたいてください!  
「小麦粉」の代わりに  
・お好み焼き・パンケーキ etc.  
「パン粉」の代わりに  
・ハンバーグのつなぎ・揚げものの衣

#### ボランティア 伝言板

### ローリングストックとは!?

日常的に食べている食品を備蓄し  
古いものから順番に消費し  
食べた分から買い足していくこと。

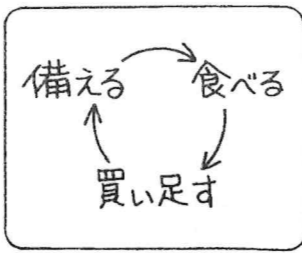

#### 日ごろから 備えておきたい食品

- 水
- レトルト食品
- 缶詰・乾物・乾めん
- 個包装のもち・ようかん
- ビスケット・チョコレートなど

ボランティアだより



# プレミアムきみの共通商品券をご利用いただけるお店

※ 掲載しているお店は予告なく変更になることがあります。ご了承ください。

小川・志賀野・長谷	吉野・下佐々	動 木
朝川食料品	温井商店 (株)忠二商店	JAわかやま 優良百貨山岡
四季の宿きみの	(株)ヒオキ食品 大十バス(株)	野上サブセンター 上田新聞舗
田津原食料品店	日置米穀店 (有)こおのタクシー	ミートショップ はしもと
青空ダイニング	にしもと内科 クリニック※	ロ - ソン 柳瀬モータース
きみのそら	(株)井関商店 西浦自動車	紀美野町役場前店
ベーカリーショップ	ウエダ薬品 庄司商店	(株)なかモーター自工
ド - シエル	河本精肉店 向井モータース	UGニシヤマ ポンテル - チェ
マルイチ農園	東松商店 関西自動車	池上商店
(くらとくり内)	若林酒店 居酒屋木っ鼓	
ポテ - ショップマエ	小椋リビング クリーン(株)	介護福祉用具 ユ - ミイ
もみのき食堂	UGキノシタ Cafe&GuestHouse	セレクトショップ You Me
(くらとくり内)	お届け料理なごみ きみのさいか亭	北田洋品店
Pâtifer - パティフェル	石場石油店 YUMELY	マエダ薬局
東自動車	(株)田和農機 キッチンこもれび	
まがりサービス	ClinicalCairo&LympaSalon	
coffee&Lunch Coa	OluOlu	

※ 保険診療には使用できません



小 畑	下 神 野	上 神 野	毛原・長谷宮
(株)みちうえ	mou bon bon 中谷牛乳販売店	さくら屋	尾上石油店
皆橋石油店	NEW LIFE ナカオ 山下商店	Chez みなみ	だいもん
黒土米穀プロパン店	ミートショップ たにぐち	キミノ - カ	毛原
(有)寺中プロパン店	中谷電気工業所	きこりのピザ屋	オートキャンプ場
アイバタ商店	前中商店 大野自動車	SOMAUD	やまももの木
皆橋米穀プロパン店	狩谷商店 上房やきとり店	あんのん	ふるいち
ファミリーショップ	吉田商店 森谷自動車	介護施設 モモ	オートキャンプ場
ニシオカ	芝滝米穀店 松本自動車		キツモト
おしゃれショップ	喫茶まどか 喫茶・軽食 心心菜		電機工業所
イワハシ	MCCAFÉ.MICHIEY'S 古阪たまご店		弓庭商店
メナード			(株)たまゆらの里
フェイスナルサロン紀美野町			
369 - miroku -			

2026年6月現在

\* 応募およびお問合せ \* きみの商業協同組合 (紀美野町商工会内)

〒640-1243 和歌山県海草郡紀美野町神野市場 226-1 ☎ 073-495-3260

期間限定

プレミアム率  
30%

令和8年

## プレミアムきみの共通商品券



13,000 円の商品券を  
10,000 円で販売!

おひとり様につき 1 ~ 5 セットまで  
購入できます (1 セット 1,000 円券 13 枚入)

応募受付

令和8年7月15日(水)~7月31日(金) ※当日消印有効  
官製往復はがきでお申し込みください (詳細は裏面へ!)

販売日

令和8年8月29日(土)・30日(日)  
申込後のキャンセル・購入後の返品はできません。

使用可能期間

令和8年9月1日(火)~令和9年1月31日(日)

紀美野町に住民票のない方は購入できません

# 応募のご案内

## まずは官製往復はがきで！ 購入の申込みをしてください

**応募受付期間：令和8年7月15日(水)～7月31日(金) 当日消印有効**

官製往復はがきに必要事項をご記入のうえ(下枠参照)、7/31(金)までに(当日消印有効)「きみの商業協同組合」迄お送りください。

- ※ 応募できるのは、紀美野町内に住民票がある方のみです。
- ※ ご応募は **おひとり様 はがき1枚のみ**、購入は **5セットまで**(1セット1,000円券×13枚)です。
- ※ 1枚の往復はがきで応募できるのは1名です。ご家族等複数人の申込をされる場合は、人数分の往復はがきをご準備のうえご応募ください。
- ※ 記載漏れや応募内容に不備があった場合は無効といたします。

## 購入引換はがきをご家庭へお送りします (8/20(木)以降順次送付)

プレミアムきみの共通商品券の数量には限りがあります。お申込み多数の場合は抽選にて決定いたしますのでご了承ください。当選は先着順ではありません。

**8/20(木)以降**に、抽選結果はがきを順次郵送にてご案内します。

**ご当選後のキャンセル・購入後の返品は一切お受けできません。**

## 販売日に現金で購入 ※ご購入には、申込後に送付される引換はがきが必要です。

【販売日】 令和8年8月29日(土)・8月30日(日)

【時間】 午前9時から午後4時まで

【場所】 紀美野町役場美里支所 1階 会議室 (紀美野町神野市場226-1)

※ 販売場所は、昨年同様 紀美野町役場美里支所のみとなります

## 応募はがきの書き方

※ はがきを広げた状態

### ① 往信面の宛先に

〒640-1243  
海草郡紀美野町  
神野市場226-1  
きみの商業協同組合 宛

を記入

### ② 返信面の宛先に

- ・ 応募される方の郵便番号
- ・ ご住所
- ・ お名前

を記入

### ③ 申し込みセット数

- ・ 応募される方のご住所
- ・ お名前(ふりがな)
- ・ 平日昼間に連絡可能な電話番号

をご記入のうえ  
郵送で ご応募ください。

文字や数字はわかりやすく書いてね

郵便往復はがき

6401243

往信

①

海草郡紀美野町  
神野市場226-1  
きみの商業協同組合 宛

※ こちらの面には  
記入しないでください

往信時は、この面が外側になるよう線に沿って折って差し出ししてください。

往信面・返信面の書き間違いにご注意ください

郵便往復はがき

85

返信

②

③

プレミアム商品券  
セット希望

応募される方のご住所  
お名前(ふりがな)  
日中連絡先電話番号

返信時は、この線に沿って切り、返信用部分を差し出ししてください。

## 商品券の使用可能期間

令和8年9月 1日(火)  
～ 令和9年 1月31日(日)

- ※ プレミアムきみの共通商品券は、おつりができません。
- ※ たばこ(電子たばこ含む)の購入、他の商品券や切手、図書券、プリペイドカードなどの購入、税金・公共料金の支払い、保険診療や業務の支払、家賃の支払いなどには利用できません。



ご希望のセット数を記入してください

- 1 セット10,000円で13,000円分の商品券
  - 2 セット20,000円で26,000円分の商品券
  - 3 セット30,000円で39,000円分の商品券
  - 4 セット40,000円で52,000円分の商品券
  - 5 セット50,000円で65,000円分の商品券
- です！



ご応募お待ちしております！

令和8年7月						
月	火	水	木	金	土	日
		1	2	3	4	5
6	7	8	9	10	11	12
13	14	15	16	17	18	19
20	21	22	23	24	25	26
応募受付期間 7/15 ~ 7/31						
27	28	29	30	31		

令和8年8月						
月	火	水	木	金	土	日
					1	2
3	4	5	6	7	8	9
10	11	12	13	14	15	16
17	18	19	20	21	22	23
抽選結果郵送開始						
24	25	26	27	28	29	30
商品券販売						
31	商品券使用可能期間 9/1 ~ R9/1/31					

※ お客様個人に関する情報は、プレミアムきみの共通商品券に係る業務にのみ利用し、第三者に提供・開示することはありません。