個別施設計画

施設ごとの方針及びマネジメント期等一覧

（11）供給処理施設

（11）供給処理施設

◆総合管理計画による類型ごとの管理に関する基本方針（今後の方針）

基本的な考え方	内容、位置づけ等
質	・施設の耐震化を図るとともに、長寿命化計画に基づき、整備・更新等を適正な維持管理を図る。 ・将来のコンパクトシティ化をにらみ、適正な事業規模やコスト縮減に配慮した適正な維持管理・整備を図る。
数量	―
コスト	・施設の耐震化を図るとともに、長寿命化計画に基づき、整備・更新等を適正な維持管理を図る。 ・将来のコンパクトシティ化をにらみ、適正な事業規模やコスト縮減に配慮した適正な維持管理・整備を図る。

※上記の基本方針等は、総合管理計画当時の内容です。

◆施設ごとの方針及び計画期間一覧

No.	方針及びマネジメント期 / 施設名称	方針	第１期	第２期	第３期	第４期	第５期
			2021年度～2024年度	2025年度～2028年度	2029年度～2032年度	2033年度～2036年度	2037年度～2040年度
1	大角ごみリサイクルセンター（集積所）	方針１	維持管理				
2	美里区域塵埃処理場	方針５	除却等				

◆個別施設計画

（１）施設概要

施設名称	大角ごみリサイクルセンター（集積所）	所属課	住民課
大分類	供給処理・水道施設	中分類	供給処理施設
所在地	大角607－1	総延床面積（㎡）	199.84
設置目的・役割	美里地区内のごみ収集の拠点とし、一時的にごみの保管等を行っている。		
根拠条例	―		

（２）施設を構成する主な建物及び更新等推計費用

建物名・棟名	延床面積（㎡）	構造	建築年月日	建築後30年後 大規模改修費（千円）	建築後60年後 建て替え費（千円）
大角ごみリサイクルセンター（集積所）	199.84	鉄骨造	2004/3/26	39,968	71,942

（３）施設老朽化判定（主な建物のみ表示）

現地（目視）調査による建物老朽化判定					
屋根・屋上	外壁	内部仕上げ	電気設備	機械設備	健全度
A	A	A	A	A	100

（４）実施計画

	実施年度	主な工事事業名称	工事事業費（千円）	
施設に係る 主な工事事業 （予定含む）	2016年度	大角リサイクルセンター改修工事	3,932	
管理上の課題	パッカー車の車庫及びごみのストックヤード等として利用し、今後も適切な修繕等を行いながら維持管理を行う。			
今後のあり方	美里地区内のゴミ収集の拠点として活用していく。			
方針	1	計画的かつ適切な方法により維持管理を行う。	マネジメント期	―

（５）施設を構成する主な建物または劣化箇所

大角ごみリサイクルセンター（集積所）		車庫	
事務室			

◆個別施設計画

（１）施設概要

施設名称	美里区域塵埃処理場	所属課	住民課
大分類	供給処理・水道施設	中分類	供給処理施設
所在地	神野市場654－1	総延床面積（㎡）	128.70
設置目的・役割	不法投棄等の仮置き場として使用		
根拠条例	―		

（２）施設を構成する主な建物及び更新等推計費用

建物名・棟名	延床面積（㎡）	構造	建築年月日	建築後30年後 大規模改修費（千円）	建築後60年後 建て替え費（千円）
美里区域塵埃処理場管理事務所	128.70	鉄筋コンクリート	1974/7/1	25,740	46,332

（３）施設老朽化判定（主な建物のみ表示）

現地（目視）調査による建物老朽化判定					
屋根・屋上	外壁	内部仕上げ	電気設備	機械設備	健全度
D	B	C	C	C	47

（４）実施計画

施設に係る 主な工事事業 （予定含む）	実施年度	主な工事事業名称	工事事業費（千円）	
管理上の課題	現在使用していないため、道具等の整理を行ったのち、取り壊しを進めていく。			
今後のあり方	現在使用しておらず活用する予定もないことから、老朽化する前に除却を行う。			
方針	５	施設の除却・解体等の検討を行う。	マネジメント期	１

（５）施設を構成する主な建物または劣化箇所

美里区域塵埃処理場管理事務所		内部	
薬品庫	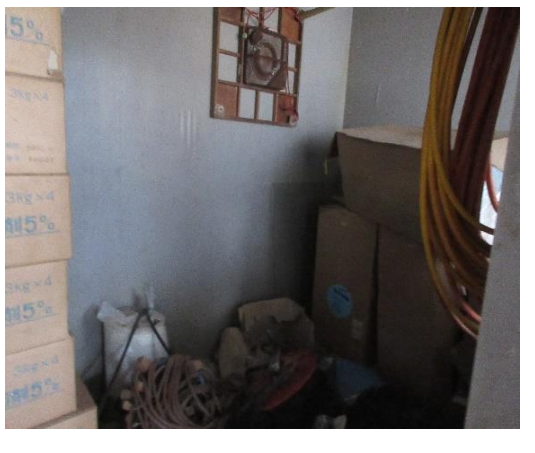	器具庫	